

親子の

お口のおはなし

お子さんやご自身のお口のことでは気になることはありませんか？
「歯みがきっていつからするの？」「フッ素って必要??」
「歯みがきを嫌がったときはどうしたらいいの？」など
歯科衛生士さんに聞いてみよう！！

日時

11月14日(木) 10:30 ~ 11:30

対象

歯が生え始めた頃～1歳児位までの親子 先着6組

参加費

無料

場所

都筑区子育て支援センターポポラサテライト
「お茶の間サロン」(ららぽーと横浜3階)

申込

10/16(水) 10:00 ~
TEL: 045-507-6856 (電話または来所にて)

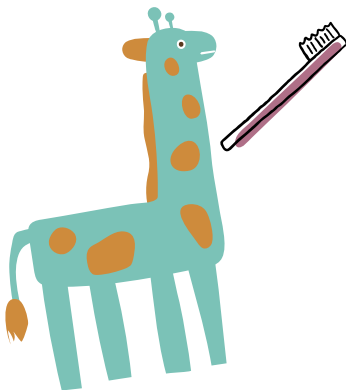

協力：都筑福祉保健センター 健康づくり係

主催 / 問合せ

都筑区子育て支援センター Popola サテライト
横浜市都筑区池辺町 4035-1 ららぽーと横浜 3F

TEL: 045-507-6856 FAX: 045-507-6857

開館時間：火～土 10:00～17:00
(ひろばは 16:00 まで)

休館日：日・月・祝日・年末年始・ららぽーと休館日
(月曜日が祝日の場合は翌火曜日もお休み)

スマホ・携帯はこちらから↑

ポポラ HP



2024.09